

TÉRMINO MUNICIPAL	BARBATE					REF. CATASTRAL	111007A002090010000RG
Código camino	BA 001	Paraje	Cerro Mudero			Póligono / Parcela	2-9001
Longitud (m)	2.085,48	Anchura media (m)	5	Superficie (m2)	10.427	Situación legal o patrimonial	Sin inscripción registral
Denominación	Camino de San Ambrosio					Estado de conservación	Aceptable: Se aprecia agrietado y deterioro
Inicio / fin y descripción	Camino parcialmente asfaltado que se inicia en la Vereda de Zahora y discurre en dirección sureste facilitando el acceso a varias parcelas en las cuales encontramos tanto edificaciones de viviendas y almacenes como terrenos destinados a cultivos agrícolas. Termina en el camino de dominio público denominado "Conil a Barbate". El final no coincide exactamente con lo que registra el catastro.						
Uso	Agrario y residencial						
Afecciones	No se observan afecciones, el trazado está libre de obstáculos y el acceso no está impedido por cancelas u otros elementos.						
Observaciones	Asfalto utilizado como firme. En el primer tercio mas cercano al pinar, el firme se encuentra encachado						

LISTADO DE COORDENADAS DEL EJE ( ETRS 89 USO 30)

FOTOGRAFÍAS

COORDENADA USO ETRS 1989 USO 30					
PUNTO	COORDENADA X (m)	COORDENADA Y (m)	PUNTO	COORDENADA X (m)	COORDENADA Y (m)
1	230355,60433	4012181,51955	23	230699,74392	4011310,26126
2	230354,07525	4012131,54741	24	230719,61072	4011264,46266
3	230361,37433	4012082,27502	25	230741,64682	4011219,94659
4	230376,51112	4012034,66221	26	230771,27022	4011180,06498
5	230384,45909	4011985,66704	27	230792,16469	4011135,00987
6	230391,60933	4011936,21152	28	230795,16212	4011085,58546
7	230398,24662	4011887,69063	29	230795,54187	4011035,85717
8	230392,32441	4011838,06972	30	230817,44896	4010991,83212
9	230385,36674	4011788,55709	31	230853,90711	4010957,96927
10	230378,85697	4011738,98267	32	230894,69922	4010929,17244
11	230371,94295	4011689,46367	33	230937,38433	4010903,17608
12	230364,18522	4011640,07245	34	230981,70560	4010880,05421
13	230359,24235	4011590,63431	35	231027,12449	4010859,23422
14	230344,36176	4011542,92983	36	231074,91473	4010846,21486
15	230362,08743	4011501,53870	37	231124,64180	4010841,04114
16	230409,45574	4011485,74496	38	231173,13411	4010829,43112
17	230455,85518	4011468,36657	39	231218,71546	4010808,96544
18	230498,80512	4011443,12707	40	231267,27303	4010798,29421
19	230547,84437	4011433,43790	41	231316,64185	4010790,42803
20	230593,65935	4011414,49326	42	231365,98778	4010782,74194
21	230632,20154	4011382,73091	43	231400,63733	4010775,03708
22	230669,71184	4011349,68458			



El Ingeniero de Montes  
Luis V. Luque Aguilar. Col. 3.531

El Director del Proyecto

Proyecto: Inventario Municipal de caminos rurales  
Promotor: Diputación de Cádiz  
Empresa: Montres Gestión Forestal SL  
Fecha:

FICHA N°	formato
1	A3



LOCALIZACIÓN SOBRE PLANO TOPOGRÁFICO DE ANDALUCIA

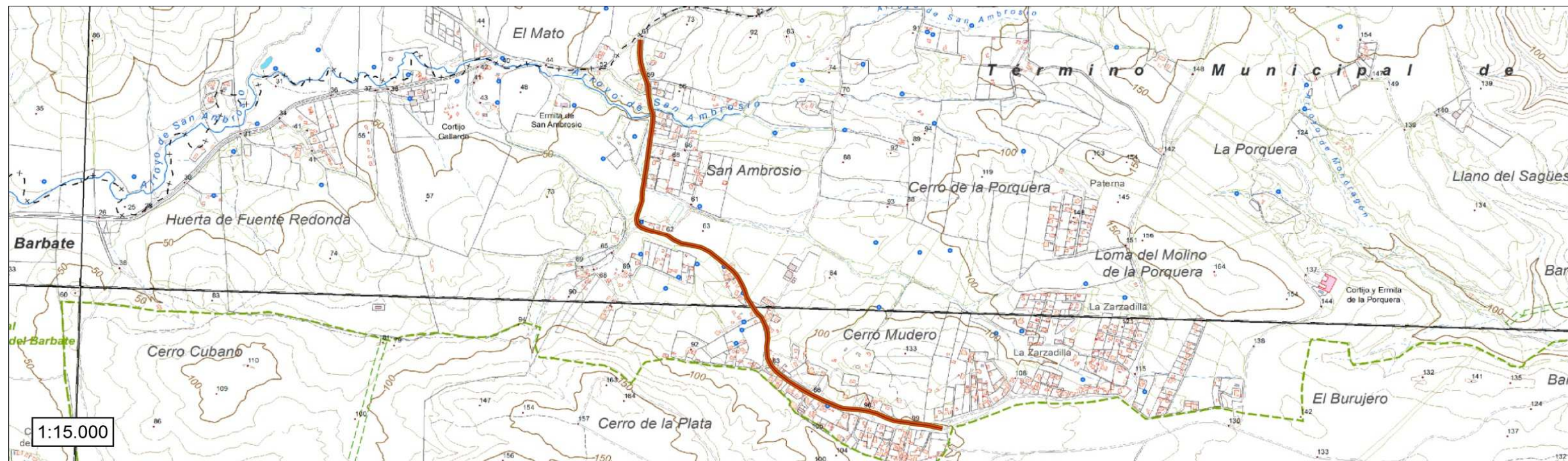

El Ingeniero de Montes  
Luis V. Luque Aguilar. Col. 3.531

El Director del Proyecto

Proyecto: Inventario Municipal de caminos rurales  
 Promotor: Diputación de Cádiz  
 Empresa: Montres Gestión Forestal SL  
 Fecha:

Plano n°:      formato

1

A3

<b>TÉRMINO MUNICIPAL</b>	<b>BARBATE</b>					<b>REF. CATASTRAL</b>	111007A004090010000RX
<u>Código camino</u>	BA 002	<u>Paraje</u>	San Ambrosio, Cuartillos de Mora			<u>Pólígono / Parcela</u>	04- 9001.
<u>Longitud (m)</u>	3.046,80	<u>Anchura media (m)</u>	4	<u>Superficie (m2)</u>	12.187	<u>Situación legal o patrimonial</u>	Sin inscripción registral
<u>Denominación</u>	Camino Paterna					<u>Estado de conservación</u>	Bueno
<u>Inicio / fin y descripción</u>	Camino no asfaltado que se inicia en la Vereda de Fuente Cubierta y San Ambrosio y discurre en dirección noreste facilitando el acceso a varias parcelas en las cuales encontramos tanto edificaciones de viviendas y almacenes como terrenos destinados a cultivos agrícolas. Termina en la Colada de Buenavista. Una fracción central y el final no coinciden exactamente con lo que registra el catastro.						
<u>Uso</u>	Agrario						
<u>Afecciones</u>	No se observan afecciones, el trazado está libre de obstáculos y el acceso no está impedido por cancelas u otros elementos.						
<u>Observaciones</u>	Asfalto utilizado como firme. En la zona de cruce con el Arroyo de Fuentecubierta el firme utilizado es hormigón en mal estado. También se utiliza hormigón en otros badenes para paso de agua.						

LISTADO DE COORDENADAS DEL EJE ( ETRS 89 USO 30)

COORDENADA USO ETRS 1989 USO 30					
PUNTO	COORDENADA X (m)	COORDENADA Y (m)	PUNTO	COORDENADA X (m)	COORDENADA Y (m)
1	230391,91135	4012235,87073	31	231566,41267	4012366,87618
2	230433,94659	4012262,91553	32	231600,60632	4013023,35439
3	230477,52617	4012287,13606	33	231633,05273	4013061,34761
4	230525,90610	4012298,73200	34	231665,73938	4013099,09165
5	230575,41279	4012292,12381	35	231700,18182	4013135,33650
6	230624,68146	4012283,66662	36	231732,99804	4013173,04519
7	230673,36705	4012275,44224	37	231755,23153	4013217,32587
8	230722,92570	4012265,21240	38	231772,37065	4013264,29644
9	230770,65963	4012273,19725	39	231790,26258	4013310,94719
10	230813,72956	4012298,31748	40	231813,36163	4013355,30209
11	230850,59072	4012331,85882	41	231836,39485	4013399,68058
12	230893,94937	4012356,47860	42	231853,26932	4013446,62099
13	230939,34496	4012377,26430	43	231888,87251	4013477,35484
14	230987,13914	4012391,86143	44	231935,17768	4013495,61055
15	231033,99532	4012409,09004	45	231979,67038	4013517,97450
16	231076,02448	4012436,02162	46	232026,97095	4013534,04487
17	231114,74851	4012467,53709	47	232076,33638	4013541,67801
18	231150,18421	4012502,78795	48	232126,03116	4013537,33863
19	231187,82635	4012535,65220	49	232174,79264	4013545,76803
20	231227,33351	4012566,29017	50	232154,43863	4013561,26148
21	231266,94294	4012597,28938	51	232167,63614	4013611,59376
22	231304,71937	4012629,55471	52	232213,94325	4013628,56055
23	231342,27069	4012662,54931	53	232256,45831	4013654,79793
24	231376,32196	4012699,04470	54	232295,83650	4013664,91546
25	231394,28225	4012744,94047	55	232331,59083	4013719,82635
26	231410,96236	4012791,99169	56	232369,67849	4013752,19013
27	231439,17134	4012832,61534	57	232411,41114	4013778,26585
28	231469,58420	4012872,50030	58	232460,78928	4013778,85047
29	231500,30032	4012911,94329	59	232507,45886	4013796,54115
30	231532,00430	4012950,60668	60	232554,17626	4013814,18939
			61	232602,21217	4013827,78827
			62	232648,54712	4013832,47576

FOTOGRAFÍAS



El Ingeniero de Montes Luis V. Luque Aguilar. Col. 3.531	El Director del Proyecto	Proyecto: Inventario Municipal de caminos rurales	FICHA N°	formato
		Promotor: Diputación de Cádiz Empresa: Montres Gestión Forestal SL Fecha:	2	A3

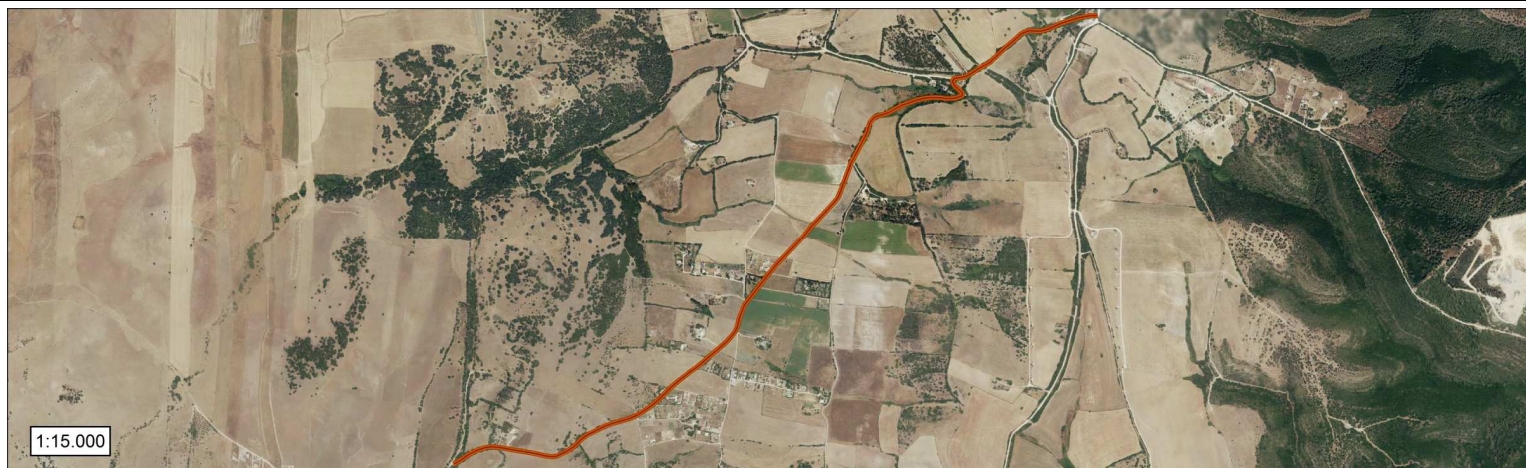

LOCALIZACIÓN SOBRE PLANO TOPOGRÁFICO DE ANDALUCÍA

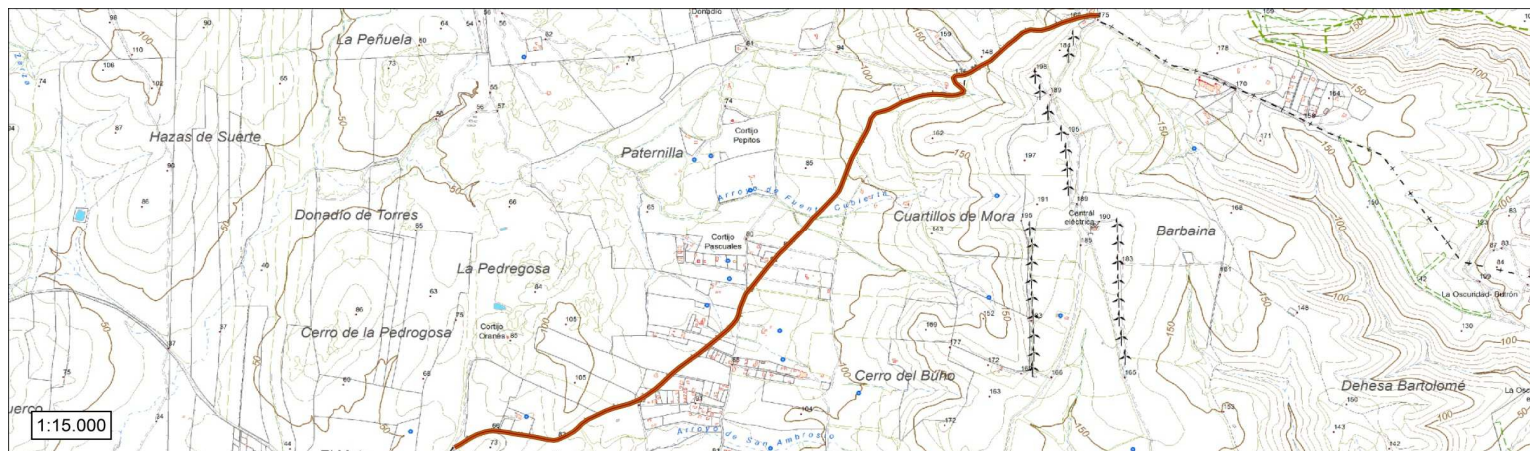

El Ingeniero de Montes  
Luis V. Luque Aguilar. Col. 3.531

El Director del Proyecto

Proyecto: Inventario Municipal de caminos rurales  
Promotor: Diputación de Cádiz  
Empresa: Montres Gestión Forestal SL  
Fecha:

Plano n.º	formato
2	A3

TÉRMINO MUNICIPAL	BARBATE					REF. CATASTRAL	varios*
Código camino	BA 004	Paraie	La Colada			Pólígono / Parcela	1-9009; 1-9018; 1-9005; 1-0219; 1-9003; 1-9004; 1-9010; 1-9012; 1-0224; 1-9011
Longitud (m)	4.534,470	Anchura media (m)	4	Superficie (m <sup>2</sup> )	18.138	Situación legal o patrimonial	Sin inscripción registral
Denominación	Caminos de Zahora					Estado de conservación	Bueno: Aunque presenta en alguna zona localizada agrietado y blandones de gran tamaño
Inicio / fin y descripción	Camino parcialmente asfaltado que se inicia en la Carretera convencional con matrícula A-2233 denominada "de Conil de la Frontera a Barbate". Transcurre en dirección suroeste hasta la Playa de Zahora. El carril da acceso a diferentes urbanizaciones.						
Uso	Urbano/ residencial						
Afecciones	No se observan afecciones, el trazado está libre de obstáculos y el acceso no está impedido por cancelas u otros elementos.						
Observaciones	* 11007A001090090000RE; 11007A001090180000RA; 11007A001090050000RD; 11007A001002190000RY; 11007A001090030000RK; 11007A001090040000RR; 11007A001090100000RI; 11007A001090120000RE; 11007A001002240000RQ; 11007A001090110000RJ Asfalto utilizado como firme. En la zona que comunica con Camino de la Aceitera el firme presenta zahorra compactada y grava en mal estado. Algún tramo de la zona norte también se encuentra sin asfaltar, presentado grava y zahorra en mal estado.						

LISTADO DE COORDENADAS DEL EJE ( ETRS 89 USO 30)

COORDENADA USO ETRS 1989 USO 30		
PUNTO	COORDENADA X (m)	COORDENADA Y (m)
1	240531,87373	4010666,68585
2	240595,76368	4010617,56734
3	240610,49066	4010563,81468
4	240631,91761	4010524,65372
5	240655,54419	4010480,60623
6	240673,76957	4010436,87802
7	240704,47803	4010393,44767
8	240720,34802	4010346,24085
9	240723,70053	4010296,52768
10	240726,87623	4010246,65968
11	240731,49378	4010196,87410
12	240735,67489	4010147,04322
13	240739,89600	4010097,22435
14	240744,14958	4010047,40904
15	240748,45013	4009997,59433
16	240756,61728	4009948,32400
17	240766,42245	4009899,29322
18	240776,44815	4009850,76694
19	240792,83606	4009803,10570
20	240827,80242	4009772,26882
21	240876,17658	4009767,10222
22	240924,91489	4009778,26366
23	240973,59539	4009763,65623
24	241021,90253	4009802,55964
25	241070,38661	4009814,71310
26	241119,30354	4009825,06289
27	241167,72156	4009837,44119
28	241215,66977	4009851,61533
29	241263,09498	4009867,41363
30	241307,63007	4009883,31528
31	241349,49470	4009896,64153
32	241396,91079	4009949,80444
33	241424,40575	4009982,87277
34	241434,86378	4009991,90475

FOTOGRAFÍAS



El Ingeniero de Montes  
Luis V. Luque Aguilar. Col. 3.531

El Director del Proyecto

Proyecto: Inventario Municipal de caminos rurales  
Promotor: Diputación de Cádiz  
Empresa: Montres Gestión Forestal SL  
Fecha:

FICHA N°	formato
4	A3

LOCALIZACIÓN SOBRE ORTOFOTOGRAFÍA AÉREA PNOA MÁXIMA ACTUALIDAD



LOCALIZACIÓN SOBRE PLANO TOPOGRÁFICO DE ANDALUCÍA



El Ingeniero de Montes  
Luis V. Luque Aguilar. Col. 3.531

El Director del Proyecto

Proyecto: Inventario Municipal de caminos rurales  
Promotor: Diputación de Cádiz  
Empresa: Montres Gestión Forestal SL  
Fecha:

Plano nº:	formato
4	A3

<b>TÉRMINO MUNICIPAL</b>	<b>BARBATE</b>					<b>REF. CATASTRAL</b>	11007A006090030000RQ
Código camino	BA 005	Paraje	Rancho Grande			Pólígono / Parcela	6-9003
Longitud (m)	747,64	Anchura media (m)	5,5	Superficie (m2)	4.112	Situación legal o patrimonial	Sin inscripción registral
Denominación	Camino Rancho Grande					Estado de conservación	Bueno
Inicio / fin y descripción	Camino hormigonado que se inicia en la Carretera convencional con matrícula A-314 denominada "De Vejer de la Frontera a Barbate". Transcurre en dirección oeste hasta urbanización. El carril da acceso a diferentes parcelas de uso agrícola. El trazado coincide con lo que registra el catastro.						
Uso	Ganadero y residencial						
Afecciones	No se observan afecciones, el trazado está libre de obstáculos y el acceso no está impedido por cancelas u otros elementos.						
Observaciones	Hormigón utilizado para firme. En determinadas zonas de edificaciones existe mas anchura, hasta 12 m.						

LISTADO DE COORDENADAS DEL EJE ( ETRS 89 USO 30)

COORDENADA USO ETRS 1989 USO 30		
PUNTO	COORDENADA X (m)	COORDENADA Y (m)
1	235499,94784	4011839,10273
2	235450,62311	4011830,91305
3	235400,62808	4011826,39306
4	235351,03219	4011821,87969
5	235301,28594	4011816,86727
6	235251,57621	4011811,48742
7	235201,86648	4011806,10758
8	235152,11467	4011801,14991
9	235102,32117	4011796,61038
10	235052,58661	4011791,49024
11	235002,89675	4011785,32985
12	234955,53632	4011772,55634
13	234910,91419	4011749,39829
14	234863,86669	4011737,48346
15	234813,90092	4011738,32174
16	234766,36088	4011741,41028

FOTOGRAFÍAS



El Ingeniero de Montes  
Luis V. Luque Aguilar. Col. 3.531

El Director del Proyecto

Proyecto: Inventario Municipal de caminos rurales  
Promotor: Diputación de Cádiz  
Empresa: Montres Gestión Forestal SL  
Fecha:

FICHA N°      formato

5

A3



LOCALIZACIÓN SOBRE PLANO TOPOGRÁFICO DE ANDALUCÍA



El Ingeniero de Montes Luis V. Luque Aguilar. Col. 3.531	El Director del Proyecto	Proyecto: Inventario Municipal de caminos rurales Promotor: Diputación de Cádiz	Plano n.º:	formato
		Empresa: Montres Gestión Forestal SL Fecha:	5	A3



<b>TÉRMINO MUNICIPAL</b>	<b>BARBATE</b>					<b>REF. CATASTRAL</b>	11007A002090050000RT
<u>Código camino</u>	BA 006	<u>Paraie</u>	Montes del Marqués			<u>Pólígono / Parcela</u>	2-9005
<u>Longitud (m)</u>	1.256,450	<u>Anchura media (m)</u>	3	<u>Superficie (m2)</u>	3.769	<u>Situación legal o patrimonial</u>	Sin inscripción registral
<u>Denominación</u>	Camino Madroño					<u>Estado de conservación</u>	Deficiente
<u>Inicio / fin y descripción</u>	Se inicia en la Carretera convencional con matrícula A-2233 denominada "de Conil de la Frontera a Barbate". Transcurre en dirección norte, dando acceso a diferentes parcelas de uso agrícola y ganadero. El trazado coincide con lo que registra el catastro.						
<u>Uso</u>	Agrario y ganadero						
<u>Afecciones</u>	No se observan afecciones, el trazado está libre de obstáculos y el acceso no está impedido por cancelas u otros elementos.						
<u>Observaciones</u>	Arena natural como firme.						

LISTADO DE COORDENADAS DEL EJE ( ETRS 89 USO 30)

COORDENADA USO ETRS 1989 USO 30		
PUNTO	COORDENADA X (m)	COORDENADA Y (m)
1	227527,44442	4010100,87372
2	227541,16851	4010148,95391
3	227557,24140	4010196,27807
4	227568,07179	4010244,88550
5	227572,32549	4010294,63248
6	227574,53180	4010344,58360
7	227577,01102	4010394,52210
8	227578,25067	4010444,50195
9	227578,61186	4010494,43686
10	227577,03842	4010544,23949
11	227560,99045	4010591,53418
12	227547,34995	4010639,39731
13	227544,53314	4010689,30176
14	227544,19906	4010739,30065
15	227543,20163	4010789,29016
16	227550,34243	4010838,02061
17	227566,32192	4010885,39641
18	227581,86199	4010930,23634
19	227608,65358	4010975,77721
20	227628,06740	4011021,84166
21	227645,20660	4011068,80954
22	227662,03396	4011115,89287
23	227678,86132	4011162,97620
24	227689,78177	4011211,66992
25	227703,01296	4011259,88750
26	227715,06620	4011308,39171
27	227716,40933	4011314,70733

FOTOGRAFÍAS



El Ingeniero de Montes  
Luis V. Luque Aguilar. Col. 3.531

El Director del Proyecto

Proyecto: Inventario Municipal de caminos rurales

Promotor: Diputación de Cádiz

Empresa: Montres Gestión Forestal SL

Fecha:

FICHA N°

6

formato

A3



LOCALIZACIÓN SOBRE ORTOFOTOGRAFÍA AÉREA PNOA MÁXIMA ACTUALIDAD



LOCALIZACIÓN SOBRE PLANO TOPOGRÁFICO DE ANDALUCÍA

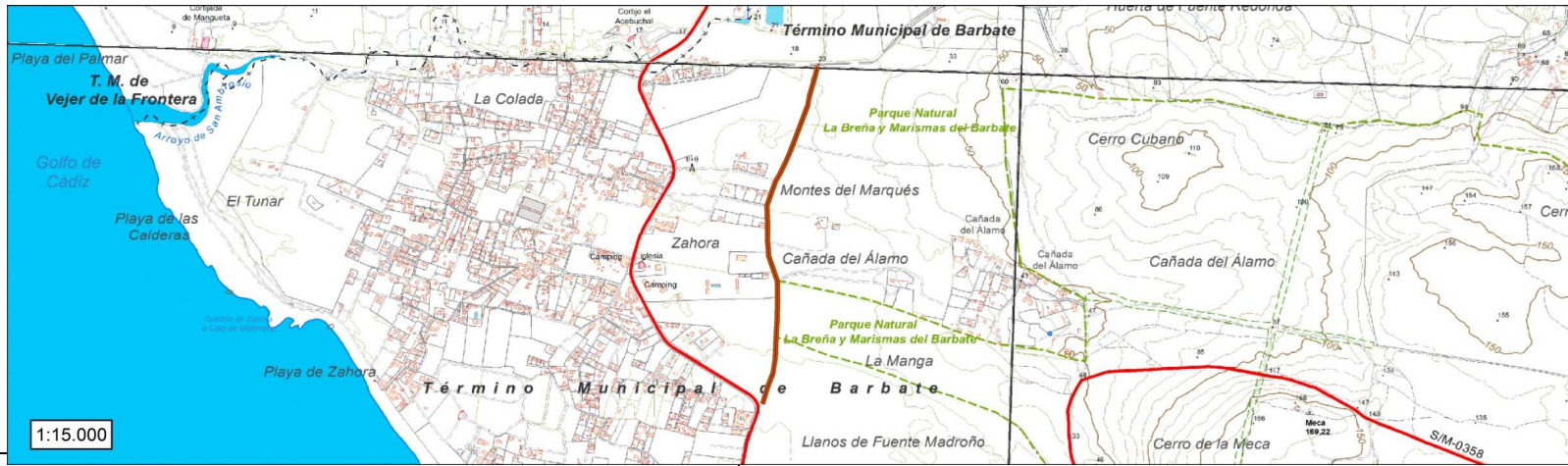

El Ingeniero de Montes  
Luis V. Luque Aguilar. Col. 3.531

El Director del Proyecto

Proyecto: Inventario Municipal de caminos rurales  
Promotor: Diputación de Cádiz  
Empresa: Montres Gestión Forestal SL  
Fecha:

Plano nº:

formato

6

A3

<b>TÉRMINO MUNICIPAL</b>	<b>BARBATE</b>					<b>REF. CATASTRAL</b>	11007A006090090000RO
<u>Código camino</u>	BA 007	<u>Paraie</u>	Rivera de Oliva		<u>Póligono / Parcela</u>	6-9009	
<u>Longitud (m)</u>	920,52	<u>Anchura media (m)</u>	5	<u>Superficie (m2)</u>	4.603	<u>Situación legal o patrimonial</u>	Sin inscripción registral
<u>Denominación</u>	Camino Los Veteranos					<u>Estado de conservación</u>	Bueno
<u>Inicio / fin y descripción</u>	Se inicia en la Carretera convencional con matrícula A-314 denominada "De Vejer de la Frontera a Barbate". Transcurre en dirección oeste hasta el Arroyo de Mondragón. El carril da acceso a diferentes parcelas y edificaciones, y termina en el acceso a P. Veteranos. El trazado coincide con lo que registra el catastro.						
<u>Uso</u>	Residencial						
<u>Afecciones</u>	No se observan afecciones, el trazado está libre de obstáculos y el acceso no está impedido por cancelas u otros elementos.						
<u>Observaciones</u>	Asfalto utilizado como firme. En la zona ultima de acceso al P. Veteranos tiene una anchura de 3,5 m						

LISTADO DE COORDENADAS DEL EJE ( ETRS 89 USO 30)

COORDENADA USO ETRS 1989 USO 30		
PUNTO	COORDENADA X (m)	COORDENADA Y (m)
1	236008,16412	4010322,60603
2	236358,48386	4010325,46801
3	236909,77023	4010336,35429
4	236861,52985	4010949,50182
5	236813,85334	4010964,50551
6	236765,68794	4010977,87862
7	235717,71973	4010991,92572
8	235670,15184	4010007,33013
9	235622,38107	4010022,07994
10	235674,60521	4010036,79730
11	235527,33677	4010053,09742
12	235480,06932	4010069,33754
13	235433,12394	4010075,94774
14	235383,94410	4010070,13732
15	235333,96115	4010071,43423
16	235284,00597	4010071,44675
17	235236,50714	4010055,63070
18	235193,70313	4010036,40799
19	235145,26988	4010015,67757
20	235127,63508	4010005,17595

FOTOGRAFÍAS



El Ingeniero de Montes  
Luis V. Luque Aguilar. Col. 3.531

El Director del Proyecto

Proyecto: Inventario Municipal de caminos rurales

Promotor: Diputación de Cádiz

Empresa: Montres Gestión Forestal SL

Fecha:

FICHA N°

formato

7

A3

INVENTARIO MUNICIPAL DE CAMINOS RURALES



DESARROLLO, INNOVACIÓN  
Y COOPERACIÓN LOCAL

LOCALIZACIÓN SOBRE ORTOFOTOGRAFÍA AÉREA PNOA MÁXIMA ACTUALIDAD



LOCALIZACIÓN SOBRE PLANO TOPOGRÁFICO DE ANDALUCÍA

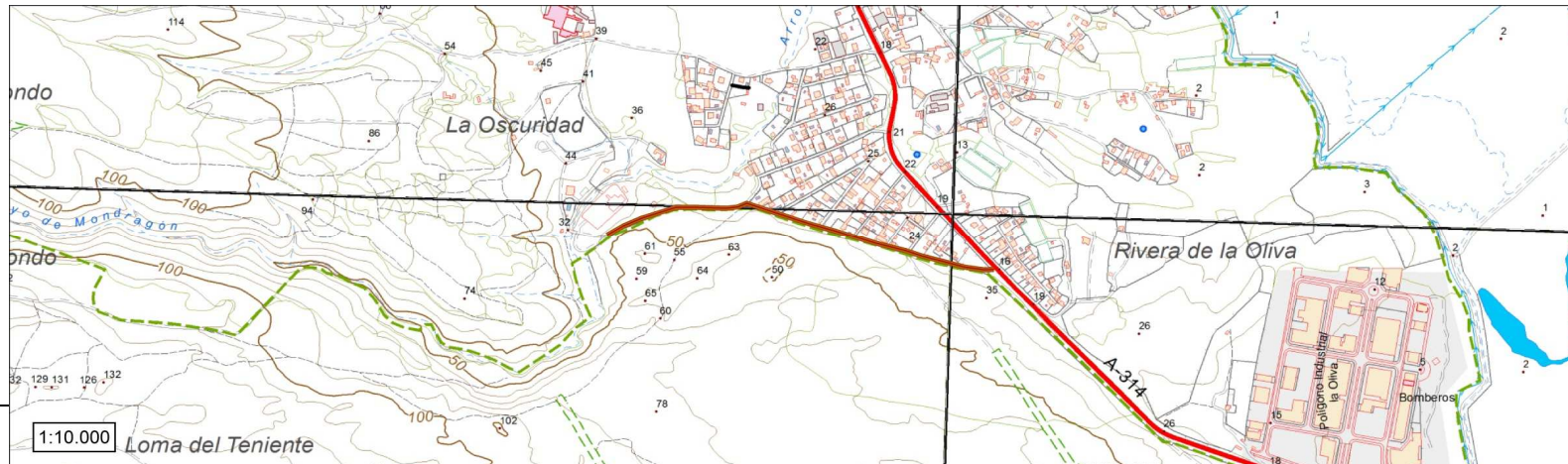

El Ingeniero de Montes  
Luis V. Luque Aguilar. Col. 3.531

El Director del Proyecto

Proyecto: Inventario Municipal de caminos rurales  
Promotor: Diputación de Cádiz  
Empresa: Montres Gestión Forestal SL  
Fecha:

Plano n.º	formato
7	A3

TÉRMINO MUNICIPAL	BARBATE					REF. CATASTRAL	varias*
Código camino	BA 008	Paraaje	El Cañillo			Pólígono / Parcela	9-9011; 9-9012; 9-9028; 9-9010; 9-0088
Longitud (m)	2.033,280	Anchura media (m)	4,5	Superficie (m2)	9.150	Situación legal o patrimonial	Sin inscripción registral
Denominación	Camino del Cañillo					Estado de conservación	Bueno
Inicio / fin y descripción	Comienza y finaliza en la Carretera convencional con matrícula A-2231 denominada "De Barbate a Zahara de los Atunes". Transcurre en dirección oeste hasta el Arroyo de Mondragón. El carril da acceso a Playa de Cañillos. El trazado coincide con lo que registra el catastro, excepto en los extremos.						
Uso	Ganadero y residencial						
Afecciones	No se observan afecciones, el trazado está libre de obstáculos y el acceso no está impedido por cancelas u otros elementos.						
Observaciones	* 11007A009090110000RX; 11007A009090120000RI ; 11007A009090280000RP; 11007A009090100000RD; 11007A009000880000RZ. como firme. La zona de acceso al camino adquiere mas anchura hasta 10 m. En otras zonas llega a estrecharse hasta los 3,5 m.						Zahorra compactada

LISTADO DE COORDENADAS DEL EJE ( ETRS 89 USO 30)

PUNTO	COORDENADA X (m)	COORDENADA Y (m)
1	239172,22480	4008201,08409
2	239088,82590	4008150,75407
3	239020,10070	4008077,82502
4	238942,33807	4008004,52655
5	238864,82853	4007937,23598
6	238955,13894	4007934,70835
7	239021,77087	4007860,73742
8	238950,47501	4007848,52476
9	239442,37534	4007609,12011
10	239113,47462	4007739,29809
11	239178,96738	4007663,80112
12	239251,55395	4007535,39959
13	239332,03542	4007536,48789
14	239402,33240	4007485,45295
15	239470,55104	4007392,38936
16	239538,09510	4007319,82540
17	239595,40890	4007238,04623
18	239622,14970	4007568,28022
19	239752,70434	4007170,47020
20	239660,32385	4007205,01398
21	239479,32443	4007285,36587
22	239461,94413	4007257,57804

FOTOGRAFÍAS



El Ingeniero de Montes  
Luis V. Luque Aguilar. Col. 3.531

El Director del Proyecto

Proyecto: Inventario Municipal de caminos rurales  
Promotor: Diputación de Cádiz  
Empresa: Montres Gestión Forestal SL  
Fecha:

FICHA N°	formato
8	A3

LOCALIZACIÓN SOBRE ORTOFOTOGRAFÍA AÉREA PNOA MÁXIMA ACTUALIDAD



LOCALIZACIÓN SOBRE PLANO TOPOGRÁFICO DE ANDALUCÍA



El Ingeniero de Montes  
Luis V. Luque Aguilar. Col. 3.531

El Director del Proyecto

Proyecto: Inventario Municipal de caminos rurales  
Promotor: Diputación de Cádiz  
Empresa: Montres Gestión Forestal SL  
Fecha:

Plano n°:	formato
8	A3

<b>TÉRMINO MUNICIPAL</b>	<b>BARBATE</b>					<b>REF. CATASTRAL</b>	11007A006090160000RX; 11007A006090060000RT
<u>Código camino</u>	BA 009	<u>Paraie</u>	La Oscuridad			<u>Póligono / Parcela</u>	6-9016; 6-9515; 6-9006
<u>Longitud (m)</u>	657,180	<u>Anchura media (m)</u>	5	<u>Superficie (m2)</u>	3.286	<u>Situación legal o patrimonial</u>	Sin inscripción registral
<u>Denominación</u>	Camino de la Oscuridad					<u>Estado de conservación</u>	Regular: presente agrietado y blandones de hasta 15 cm de profundidad.
<u>Incio / fin y descripción</u>	Comienza en la Carretera convencional con matrícula A-314 denominada "De Vejer de la Frontera a Barbate". Transcurre en dirección oeste traspasando el Arroyo de Mondragón. El carril da acceso a diferentes parcelas y edificaciones. El trazado coincide con lo que registra el catastro.						
<u>Uso</u>	Residencial						
<u>Afecciones</u>	No se observan afecciones, el trazado está libre de obstáculos y el acceso no está impedido por cancelas u otros elementos.						
<u>Observaciones</u>	Zahorra y grava como firme. Último tercio del camino mal estado.						

LISTADO DE COORDENADAS DEL EJE ( ETRS 89 USO 30)

COORDENADA USO ETRS 1989 USO 30		
PUNTO	COORDENADA X (m)	COORDENADA Y (m)
1	235741,01296	4011441,44017
2	235691,37486	4011437,22289
3	235643,65561	4011422,30068
4	235595,58674	4011408,53903
5	235546,18333	4011402,27555
6	235496,96148	4011393,67134
7	235447,98627	4011384,52318
8	235400,34494	4011398,69491
9	235355,57282	4011420,95377
10	235308,03805	4011434,85763
11	235258,78961	4011443,47917
12	235209,33137	4011450,81969
13	235160,30587	4011460,24870
14	235111,40719	4011470,36617
15	235104,31835	4011471,49690

FOTOGRAFÍAS



El Ingeniero de Montes Luis V. Luque Aguilar. Col. 3.531	El Director del Proyecto	Proyecto: Inventario Municipal de caminos rurales	<u>FICHA N°</u>	<u>formato</u>
		Promotor: Diputación de Cádiz	9	A3
Empresa: Montres Gestión Forestal SL	Fecha:			

LOCALIZACIÓN SOBRE ORTOFOTOGRAFÍA AÉREA PNOA MÁXIMA ACTUALIDAD



LOCALIZACIÓN SOBRE PLANO TOPOGRÁFICO DE ANDALUCÍA

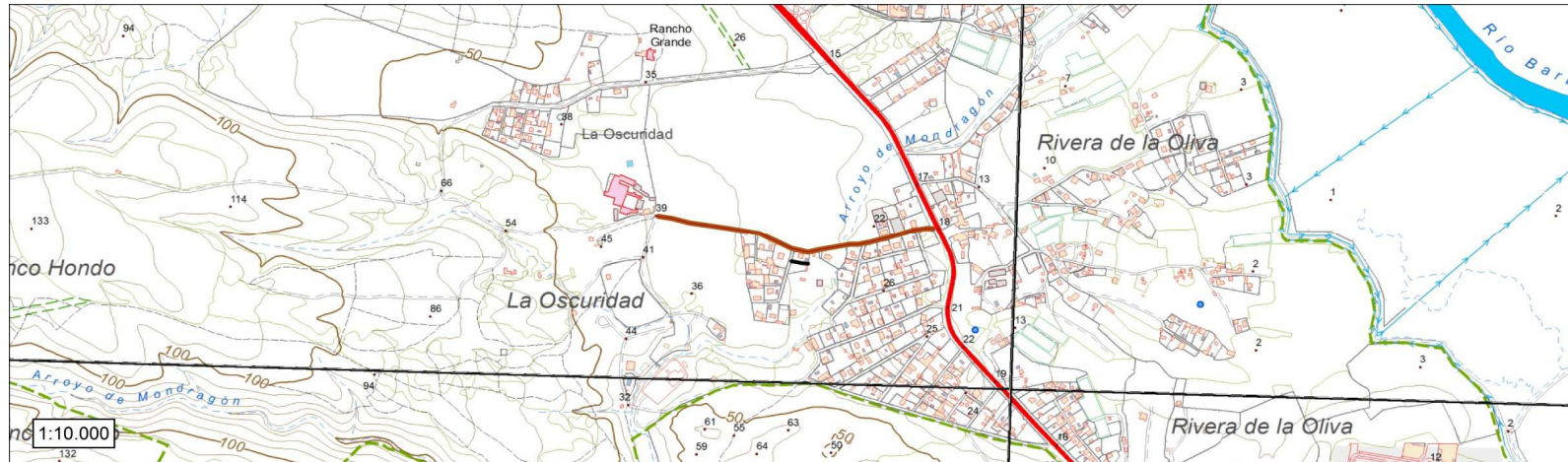

El Ingeniero de Montes  
Luis V. Luque Aguilar. Col. 3.531

El Director del Proyecto

Proyecto: Inventario Municipal de caminos rurales  
Promotor: Diputación de Cádiz  
Empresa: Montres Gestión Forestal SL  
Fecha:

Plano n.º:	formato
9	A3



<b>TÉRMINO MUNICIPAL</b>	<b>BARBATE</b>					<b>REF. CATASTRAL</b>	varias
Código camino	BA 010	Paraaje	Rivera de la Oliva			Pólígono / Parcela	8-9023; 8-9021; 8-9018; 8-9020; 8-9022; 8-9029; 8-9025; 8-9026; 8-9003; 8-0136; 8-0135
Longitud (m)	3.514,490	Anchura media (m)	4,5	Superficie (m2)	15.815	Situación legal o patrimonial	Sin inscripción registral
Denominación	Camino de la Oliva					Estado de conservación	Bueno
Inicio / fin y descripción	Camino asfaltado que se inicia y finaliza en la Carretera convencional con matrícula A-314 denominada "De Vejer de la Frontera a Barbate". El carril da acceso a diferentes parcelas de uso agrícola y urbanizaciones. El trazado coincide con lo que registra el catastro.						
Uso	Agrario						
Afecciones	No se observan afecciones, el trazado está libre de obstáculos y el acceso no está impedido por cancelas u otros elementos.						
Observaciones	*11007A008090230000RL; 11007A008090210000RQ; 11007A008090180000RQ; 11007A008090200000RG; 11007A008090220000RP; 11007A008090250000RF; 11007A008090260000RM ; 11007A008090030000RI ; 11007A008001360000RX ; 11007A008001350000RD zona de cruces. Asfalto utilizado como firme. Se ensancha en						

LISTADO DE COORDENADAS DEL EJE ( ETRS 89 USO 30)

PUNTO	COORDENADA X (m)	COORDENADA Y (m)
1	235863.61738	401075.53653
2	235823.48503	401098.53637
3	235884.85200	401087.46365
4	236056.28242	401096.83030
5	236127.44606	401004.96169
6	236175.87212	401032.03582
7	236226.98529	401075.22460
8	236250.47683	401024.41883
9	236329.95510	401043.72463
10	236334.06861	401033.51076
11	236334.28871	401048.61752
12	236336.22867	401065.80413
13	235940.96439	401004.30468
14	235890.73255	401045.88725
15	235775.33710	401060.37972
16	235806.49383	401052.31388
17	235832.50604	401065.01273
18	235880.04836	401042.77237
19	235789.87600	401042.87660
20	235879.18526	401068.58208
21	235987.58782	401071.55468
22	235935.92117	401076.40577
23	235894.09632	401068.04953
24	235944.25776	401045.40521
25	235857.60280	401025.36082
26	235948.05705	401058.43693
27	236033.48205	401053.61428
28	236125.03277	401077.04370
29	236104.64341	401066.26261
30	236245.90188	401051.20201
31	236072.84030	401044.07552
32	236053.54617	401057.17158
33	236258.78951	401018.31618
34	236102.45378	401065.80478
35	236076.98534	401032.68180
36	236025.72083	401053.33647
37	236016.67896	401068.47119

FOTOGRAFÍAS



El Ingeniero de Montes  
Luis V. Luque Aguilar. Col. 3.531

El Director del Proyecto

Proyecto: Inventario Municipal de caminos rurales

Promotor: Diputación de Cádiz

Empresa: Montres Gestión Forestal SL

Fecha:

FICHA N°

formato

10

A3

LOCALIZACIÓN SOBRE ORTOFOTOGRAFÍA AÉREA PNOA MÁXIMA ACTUALIDAD



LOCALIZACIÓN SOBRE PLANO TOPOGRÁFICO DE ANDALUCÍA



El Ingeniero de Montes  
Luis V. Luque Aguilar. Col. 3.531

El Director del Proyecto

Proyecto: Inventario Municipal de caminos rurales  
Promotor: Diputación de Cádiz  
Empresa: Montres Gestión Forestal SL  
Fecha:

Plano n.º:	formato
10	A3

<b>TÉRMINO MUNICIPAL</b>	<b>BARBATE</b>				<b>REF. CATASTRAL</b>	11007A001090150000RU 11007A001090140000RZ
<u>Código camino</u>	BA 011	<u>Paraie</u>	Llanos de Fuente Madroño		<u>Póligono / Parcela</u>	1-9015; 1-9014
<u>Longitud (m)</u>	1.026,930	<u>Anchura media (m)</u>	4	<u>Superficie (m2)</u>	4.108	<u>Situación legal o patrimonial</u> Sin inscripción registral
<u>Denominación</u>	Camino de la Aceitera				<u>Estado de conservación</u>	Regular: Apreciable deterioro en bordes
<u>Inicio / fin y descripción</u>	Camino asfaltado que se inicia en la Carretera convencional con matrícula A-2233 denominada "De Conil de la Frontera a Barbate". Transcurre en dirección oeste hasta Caminos de Zahora. El carril da acceso a diferentes parcelas de uso agrícola, ganadero y urbanizaciones. El trazado coincide con lo que registra el catastro.					
<u>Uso</u>	Agrario, ganadero y residencial					
<u>Afecciones</u>	No se observan afecciones, el trazado está libre de obstáculos y el acceso no está impedido por cancelas u otros elementos.					
<u>Observaciones</u>	Asfalto utilizado como firme. Algo deteriorado.					

LISTADO DE COORDENADAS DEL EJE ( ETRS 89 USO 30)

COORDENADA USO ETRS 1989 USO 30		
PUNTO	COORDENADA X (m)	COORDENADA Y (m)
1	226957.66492	4009384.11580
2	227001.80437	4009360.62731
3	227050.11415	4009348.62443
4	227098.63943	4009337.12494
5	227142.74429	4009315.38722
6	227180.36544	4009882.85219
7	227225.81219	4009862.05679
8	227271.17794	4009841.19174
9	227312.41597	4009813.66283
10	227361.68572	4009819.31143
11	227411.41898	4009823.31767
12	226875.79361	4009871.90366
13	226923.43602	4009856.72049
14	226969.82113	4009838.08180
15	227015.66791	4009818.13209
16	227062.69620	4009801.31325
17	227111.58040	4009792.15379
18	227161.52024	4009789.70797
19	227211.35443	4009785.97323
20	227260.63184	4009777.63180
21	227294.79787	4009794.77420
22	227295.77240	4009821.16026

FOTOGRAFÍAS



El Ingeniero de Montes Luis V. Luque Aguilar. Col. 3.531	El Director del Proyecto	Proyecto: Inventario Municipal de caminos rurales Promotor: Diputación de Cádiz Empresa: Montres Gestión Forestal SL Fecha:	<u>FICHA N°</u>	<u>formato</u>
			11	A3

LOCALIZACIÓN SOBRE ORTOFOTOGRAFÍA AÉREA PNOA MÁXIMA ACTUALIDAD



LOCALIZACIÓN SOBRE PLANO TOPOGRÁFICO DE ANDALUCÍA



El Ingeniero de Montes  
Luis V. Luque Aguilar. Col. 3.531

El Director del Proyecto

Proyecto: Inventario Municipal de caminos rurales  
Promotor: Diputación de Cádiz  
Empresa: Montres Gestión Forestal SL  
Fecha:

Plano n.º:

formato

11

A3

<b>TÉRMINO MUNICIPAL</b>	<b>BARBATE</b>					<b>REF. CATASTRAL</b>	11007A010090130000RP 11007A011090020000RX
Código camino	BA 012	Paraje	Rancho del Infante			Póligono / Parcela	10-9013; 11-9002
Longitud (m)	1.290,470	Anchura media (m)	5	Superficie (m2)	6.452	Situación legal o patrimonial	Sin inscripción registral
Denominación	Camino Rancho del Infante					Estado de conservación	Bueno: Aunque presenta agrietado localizado de hasta 10 cm de profundidad y blandones de 15 cm
Inicio / fin y descripción	Camino sin asfalto que se inicia en la Carretera convencional con matrícula A-2222 denominada "Duarte", transcurriendo en dirección suroeste. El carril da acceso a diferentes parcelas de uso agrícola, ganadero y algunas edificaciones. El trazado coincide con lo que registra el catastro.						
Uso	Agrario y ganadero						
Afecciones	No se observan afecciones, el trazado está libre de obstáculos y el acceso no está impedido por cancelas u otros elementos.						
Observaciones	Zahorra compactada como firme. En la zona anterior y posterior al cruce con el Cordel del Pozo de la Morilla el camino se estrecha hasta los 3,5 m.						

LISTADO DE COORDENADAS DEL EJE ( ETRS 89 USO 30)

FOTOGRAFÍAS

COORDENADA USO ETRS 1989 USO 30		
PUNTO	COORDENADA X (m)	COORDENADA Y (m)
1	240090,50191	4012325,28501
2	240065,40144	4012882,16727
3	240028,62155	4012848,31635
4	239990,83371	4012815,60756
5	239950,25909	4012786,38942
6	239910,67952	4012755,86000
7	239871,84046	4012724,37208
8	239829,48004	4012697,88349
9	239787,96878	4012670,08823
10	239754,61393	4012632,95848
11	239722,72238	4012594,44966
12	239690,56334	4012556,16982
13	239652,86304	4012524,08462
14	239610,11588	4012498,15342
15	239570,51138	4012467,89104
16	239531,83363	4012436,62562
17	239487,63818	4012414,47458
18	239451,07245	4012380,38031
19	239416,20630	4012344,54544
20	239380,86426	4012309,17721
21	239344,28540	4012275,53724
22	239300,83405	4012253,31933
23	239253,80103	4012237,01616
24	239215,40667	4012205,87274
25	239183,13632	4012167,77973
26	239144,34128	4012135,62090
27	239115,40454	4012108,03838



El Ingeniero de Montes Luis V. Luque Aguilar. Col. 3.531	El Director del Proyecto	Proyecto: Inventario Municipal de caminos rurales Promotor: Diputación de Cádiz Empresa: Montres Gestión Forestal SL Fecha:	FICHA N°	formato
			12	A3

LOCALIZACIÓN SOBRE ORTOFOTOGRAFÍA AÉREA PNOA MÁXIMA ACTUALIDAD

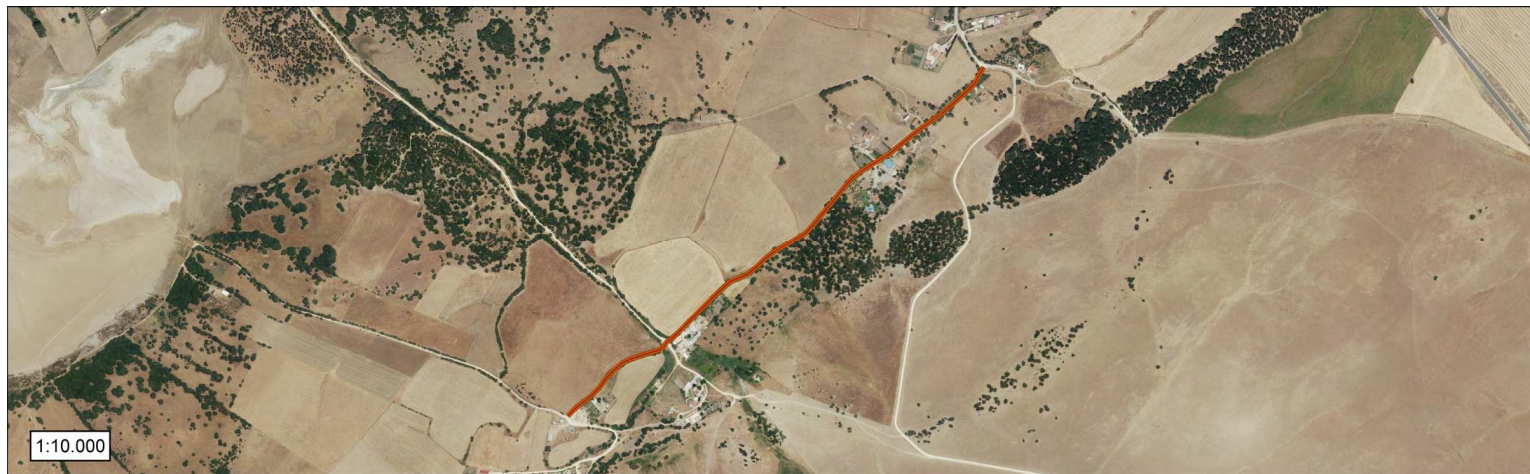

LOCALIZACIÓN SOBRE PLANO TOPOGRÁFICO DE ANDALUCÍA

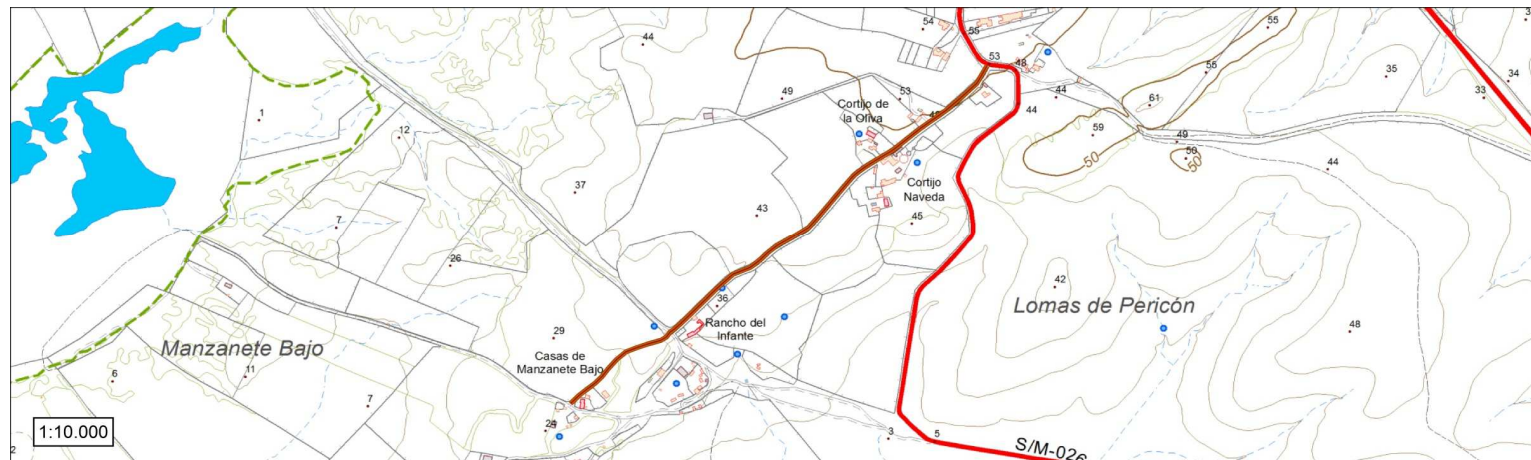

El Ingeniero de Montes  
Luis V. Luque Aguilar. Col. 3.531

El Director del Proyecto

Proyecto: Inventario Municipal de caminos rurales  
Promotor: Diputación de Cádiz  
Empresa: Montres Gestión Forestal SL  
Fecha:

Plano n°:

formato

12

A3